

STUDIEVALET TILL ÅK 3

EXTRA INFOTIMME 12.3.2025

- Allmänt inför abiturientåret
- Studentproven
- Studievalet till åk 3

ÅK 3 närmar sig...

- **Minst 150 studiepoäng**
- **Minst 20 nationella valfria studiepoäng**
- Utöver BK1 krävs **minst 2 studiepoäng i antingen musik, teater eller bildkonst**
- **2/3-regeln** (max 1/3 av sp underkänt i ett ämne)

- **En plan för din studentexamen** (när du skriver respektive läroämne)



Har du vad
som krävs för
avgångsbetyg?

G ISTÄLLET FÖR VITSORD?

Du kan omvandla godkända vitsord till G enligt följande:

- Hela läroämnet idrott
- Läroämnen som omfattar högst 2 sp
- Studier i valfria språk som omfattar högst 4 sp

Meddelas i Wilma-blankett på våren i åk 3.

OLIKA ANTAGNINGSPRINCIPER TILL OLIKA LÄNDER:

	Avgångsbetyg	Studentprov	Urvalsprov	Referenser	Personligt brev
Högskolan på Åland	Ja		*Ja		
Fastlandet <i>Högskola/Universitet</i>		Ja	Ifall studentbetyget ej räcker		
Fastlandet <i>Yrkehögskola</i>		Ja	Ifall studentbetyget ej räcker		
Sverige	Ja		HP		
Danmark/Norge	Ja	Ja			
Övriga världen	Ibland	Ja	Ibland	Ibland	Ofta

*Sjukskötarprogrammet

EFTER GYMNASIET... TILL HÖGSKOLAN PÅ ÅLAND

Poäng för medeltal samt vissa ämnesvitsord: sv, eng, ma, (fy) på avgångsbetyget

- Se mer information på www.ha.ax

Sjukskötarpogrammet: Urvalsprov

- Urvalsprovet innehåller matematik, engelska samt en del med vårdrelaterade ämnen



EFTER GYMNASIET... TILL SVERIGE?

Antagning på basis av

1. **avgångsbetygets medeltal**
2. **högskoleprovsresultat** (minst 1/3 av platserna)

Använd [medeltalsberäkningsfilen på Studnet](#)

- Spara excel-filen på ditt personliga konto!
- Skriv in vitsord och planera framåt...





Räkna ut ditt medeltal

Då du slutfört dina gymnasiestudier (avlagt minst 150 studiepoäng samt studentexamen), skrivs ett avgångsbetyg ut. På avgångsbetyget antecknas ett medelvitsord som utgör det **vägda medeltalet av samtliga ämnesvitsord**:

- Medelvitsordet uträknas i förhållande till antalet avlagda studiepoäng per ämne som bedömts med siffervitsord.
- Medelvitsordet ges med två decimalers noggrannhet (i Wilma syns betygsmedeltalet endast som ett heltal).

Om du vill räkna ut hur ditt medeltal påverkas av bedömningen i enskilda studieavsnitt du går eller planerar gå framöver, gör så här:

- Ladda ner en **kopia av excel-filen** som du hittar som bilaga och spara på din egen dator
 - OBS: undvik appar med begränsad funktion!
- Fyll i vitsord du får aneftersom studieavsnitten blir klara, eller testa att skriva in önskat resultat...
- Var noggrann så att vitsord skrivs in på **rätt modul** - eftersom modulerna har olika omfattning (1, 2 eller 3 sp) blir viktningen annars fel!

 Bilagor

 [Räkna ut ditt medeltal här](#)

Räkna ut ditt medeltal

Bedömning LP2021

> [Allmänna bedömningskriterier](#)

> [Avbrutet läroämne](#)

> [Avbrutet studieavsnitt](#)

> [Fusk](#)

> [Rättelseansökan](#)

> [Siffervitsord och prestationsanteckningar](#)

» [Anteckning om godkänd prestation](#)

» [Bedömning av studieavsnitt](#)

» [Bedömning av ämneslärokurs](#)

» [Räkna ut ditt medeltal](#)

» [Väntande vitsord](#)

> [Studieregisterutdrag och avgångsbetyg](#)

[Grammatikprov](#)

SVERIGE: GRUNDLÄGGANDE OCH SÄRSKILD BEHÖRIGHET

Alla med examen från
Ålands lyceum har
**grundläggande
behörighet**

De flesta utbildningar
kräver dessutom att du
har **särskilda
behörigheter** som är
kopplade till
utbildningens innehåll

Information om vilka
studieavsnitt/moduler
som ger vilken särskild
behörighet hittar du på
Studnet i
Bedömningshandboken

BEHÖRIGHETER SOM KRÄVER DITT AKTIVA VAL:

Behörighet	Antal moduler och studiepoäng på lyceet
Ma 3b	De obligatoriska modulerna i kort matte + MK8 (måste vara godkänd)
Ma 4	De obligatoriska modulerna i lång matte
Fy 1a	Fysik: 4 moduler / 6 sp
Fy 2	Fysik: 8 moduler / 14 sp
Ke 1	Kemi: 4 moduler / 6 sp
Ke 2	Kemi: 6 moduler / 10 sp
Bi 2	Biologi: 6 moduler / 10 sp
Rel 1	Religion 2 moduler/4 sp + REL3 (REL3 måste vara godkänd)
Idrott och hälsa 2	Idrott 5 moduler/10 sp + HÄ1 (HÄ1 måste vara godkänd)

EFTER GYMNASIET...TILL FASTLANDET?

Ny poängskala fr o m
hösten 2026, se
www.universitetsantagning.fi

1. Studentbetygskvoten:

- 51-80% av platserna
- Tröskelkriterier och direktantagning möjligt

2. Antagning med **urvalsprov**:

- Nationella urvalsprov för flesta utbildningar
 - Testar oftast allmängiltiga färdigheter/lämplighet
 - Ibland utgår frågor från på specifika studieavsnitt

3. Öppna högskolestudier:

- Först till kvarn-princip
- Kostnad per studiepoäng - men rätt till studiestöd
- Kan leda till studieplats om vissa kriterier uppfylls



EFTER GYMNASIET...TILL FASTLANDET?

Till yrkeshögskolorna:

- **Studentbetygskvoten:**
 - Gemensam poängtabell
- **YH-urvalsprovet:**
 - Gemensamt urvalsprov för alla yrkeshögskolor
 - Gemensamma delar (svenska, engelska, beslutsfattande) och utbildningsspecifika delar (matematik, naturvetenskap, etiska färdigheter)
- Vissa utbildningar har utöver betygsantagning också särskilda **lämplighetsprov:**
 - ex. fysioterapeut, förstavårdare, sjökaptan (lämplighetstest)



DITT STUDENTPROVSUPPLÄGG PÅVERKAR OCKSÅ STUDIEVALET...

- Hinner jag gå alla studieavsnitt som jag behöver för att skriva på hösten?

KRAV: alla obligatoriska studieavsnitt måste vara avlagda senast i den perioden då jag avlägger studentprovet (period 1 / 4)

ÖNSKVÄRT:

- Att du även har läst **alla nationella valfria studieavsnitt** (märkta med lila på blanketten)
- Men även gärna de lokala...

Ju fler studieavsnitt du går desto mer förberedd är du = logiskt.

STUDIE- AVSNITTENS PLACERING

Period 1	Period 2	Period 3	Period 4	Period 5
SV15	SV10/(SV11)	SV15/ SV11	PREP- LEKTIONER I ÄMNINGEN SOM SAKNAR PREP-KURS	NI ÄR LEDIGA! EV. INTRÄDES- PROV
ENG6		ENG10		
FIF7		FIF9/FIA7		
SP7	SP8	SP10		
FR7	FR8	FR10		
TY8		TY10		
MK10	MK8	MK10		
ML7	ML10/ML12	ML14		
HÄ3		HÄ3		
SK3/SK4	SK3/SK4	SK6		
BI6/FIL4/PSY5 REL/LIV?		PSY8		
KE6		KE9		
FY7	FY8	FY10		
HÖSTENS STUDENT- PROV				



PLANERINGSHJÄLP PÅ WEBBEN:



Läsårets
arbetstider

MENU

Utförandet av examen

- Information till examinanderna
- Ämnen i examen 
- Examens struktur
- Anmälan 
- Provdagar 
- Provdagarna våren 2026
- Provdagarna hösten 2025
- Provdagarna våren 2025

UTFÖRANDET AV EXAMEN

Denna sektion innehåller information om de olika etapperna för utförandet av studentexamen, från anmälan till examen.



Bild: Antti Heikkinen / Source.



Studentexamen

Kompensation i studentexamen

Omprov av godkänt studentprov

Omprov av underkänt studentprov

Studentexamensvitsord

Studentprovsresultat

Vilka studier krävs för att skriva studentprov?

...OCH SÅ TILL VALET INFÖR ÅK 3

På studievalsblanketten framgår

- a) De obligatoriska studieavsnitten i åk 3
 - Kontrollera ditt obligatoriska språk!

- b) Vilka valfria studieavsnitt som erbjuds

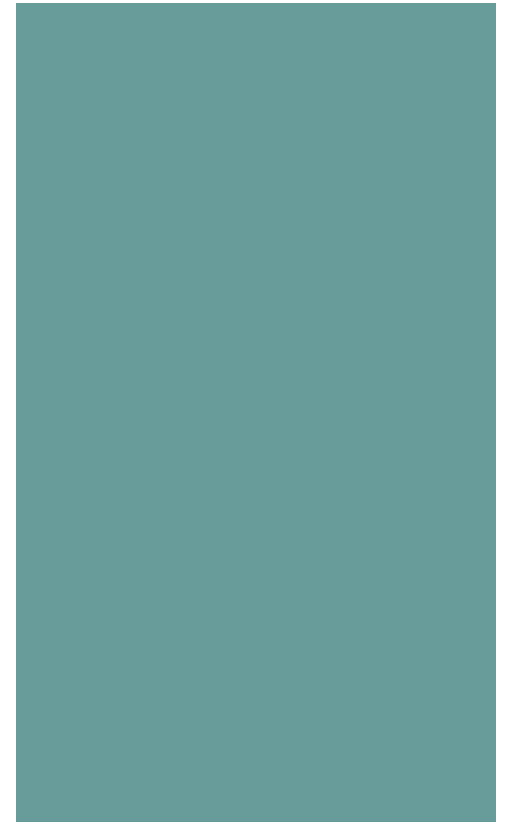

GÖR SÅ HÄR:

1. Gå noggrant igenom instruktionerna
2. Checka att
 - du läst alla obligatoriska studieavsnitt på åk 1 och 2
3. För att få avgångsbetyg
 - Måste du ha minst 150 sp, varav minst 20 sp nationella valfria
 - Underkända studieavsnitt? Checka 2/3-regeln.
 - Utöver BIK1, ett valfritt studieavsnitt från antingen bild, musik eller teater
4. Externa studieavsnitt, ESA
 - Rapporter lämnas in efter jul – du har endast höstterminen på dig!

DEN SK. 2/3-REGELN

FÖR ATT ERHÅLLA LÄROÄMNESVITSORD KRÄVS ATT ETT FASTSTÄLLT ANTAL STUDIEPOÄNG I ETT LÄROÄMNE ÄR GODKÄNDA ENLIGT FÖLJANDE:

Antal avlagda studiepoäng inom ämneslärokursen:	Högsta tillåtna antal underkända prestationer:
2-5 studiepoäng	0 studiepoäng
6-11 studiepoäng	2 studiepoäng
12-17 studiepoäng	4 studiepoäng
18 studiepoäng eller mer	6 studiepoäng

Om du läst
1 eller 2
studieavsnitt
måste båda vara
godkända!

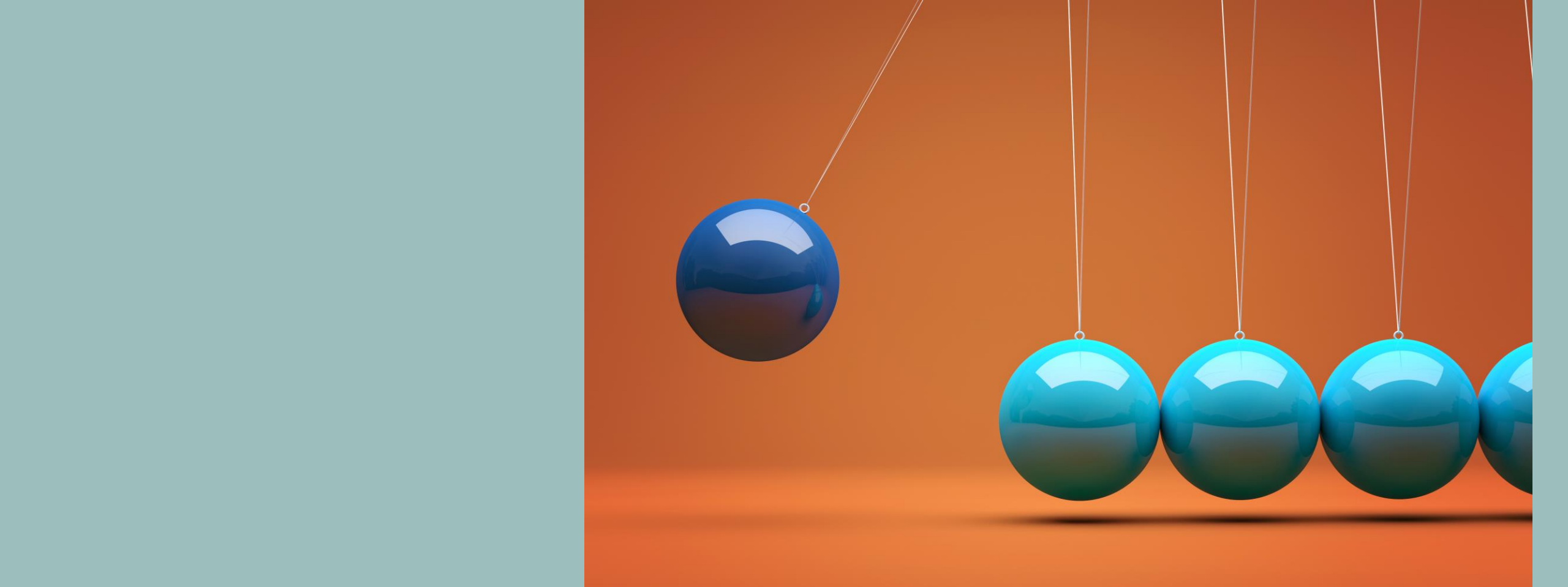

**OCH NU TILL DEN ÄMNESVISA
INFORMATIONEN...**

INNAN DU VÄLJER STUDIEAVSNITT...

LÄS PÅ ORDENTLIGT!

Alla kursbeskrivningar hittar du
i **Wilma – Läroplan!**

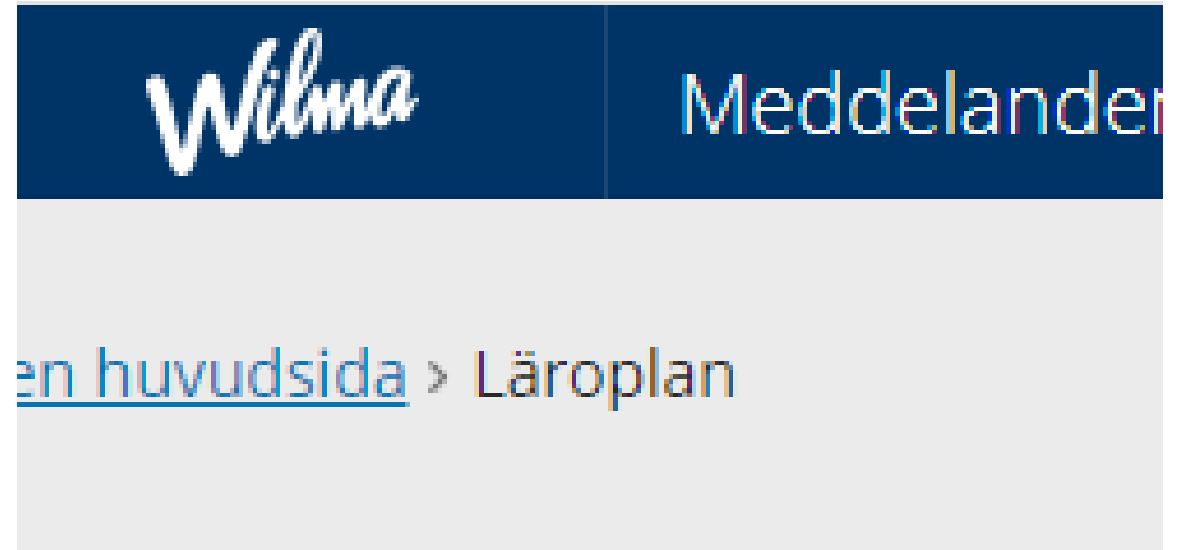

LP2021

Medel_lp21

[Medeltal_lp21](#)

SVENSKA & LITTERATUR SAMT FRÄMMANDE SPRÅK

LÄROÄMNE	OBLIG. PÅ ÅK 3	ÖVRIGA	PREP-STUDIEAVSNITT
SVENSKA SVA	-	SV9, SV10, SV11 , SV14 SAMT STÖDKURSER SV9 , SV14 SAMT STÖDKURSER	SV15
ENGELSKA	ENG6	ENG7, ENG8 , ENG9	ENG10
FIA	-	FIA8	FIA7
FIF	FIF7	FIF8, FIF10	FIF9
FIN	-	FIN9	-
FRANSKA	FR7, FR8	FR9, FR11	FR10
SPANSKA	SP7, SP8	SP9, SP11	SP10
TYSKA	TY8	TY9, TY11	TY10

SV10 OCH SV11

Fördjupad skrivkompetens (SV10):

Skrivande av längre sakprosatexter, essäer osv.

Intro: akademiskt skrivande i olika discipliner

Användning och värdering av källmaterial

Läsning: essäer

Språkriktighet, olika stilnivåer

Fördjupad läskompetens (SV11):

- Analys av olika genrer, t.ex. film, skönlitteratur, nyhetstexter, propaganda
- Kritisk och kulturell läskunnighet
- Digital läskunnighet/ MIK

MATEMATIK

LÄROÄMNE	OBLIG. PÅ ÅK 3	ÖVRIGA	PREP-STUDIEAVSNITT
KORT	-	*MK8, MK9	MK10
LÅNG	ML7	ML10, ML11, ML12, ML13	ML14

* MK8 ger den särskilda behörigheten Ma 3b till Sverige.

OBS! Måste vara godkänd.

ÄMNESREALEN

Rekommenderas att du läser så mycket som möjligt i det/de ämne du väljer:

- Studentproven bygger på **de nationella** (obligatoriska och valfria) **studieavsnitten**.
- Vissa studieavsnitt är **skolans egna**, vilka ytterligare ökar din kunskap i läroämnet.

Hur ser proven ut?

- Kolla in YLE:s sidor [Abimix](#) (länk på Studnet – Studentexamen)



Ämnesrealen: Två olika provdagar

Biologi, filosofi, fysik,
historia, psykologi

Geografi, hälsokunskap
kemi, livsåskådning,
religion, samhällslära

- Om du vill skriva två prov från samma dag måste du skriva vid **två tillfällen**, höst & vår.
- Fundera vilka studieavsnitt du behöver och hinner läsa!

ÄMNESREAL: NATURVETENSKAPER

LÄROÄMNE	OBLIG. PÅ ÅK3	ÖVRIGA	PREP-STUDIEAVSNITT
BIOLOGI	-	BI4, BI5, BI6	
FYSIK	-	FY3, FY4, FY5, FY6, FY7, FY8, FY9	FY10
GEOGRAFI	-	GE2, GE3, GE4	
KEMI	-	KE3, KE4, KE5, KE6, KE7, KE8	KE9

ÄMNESREAL: HUMANISTISKA OCH SAMHÄLLSVETENSKAPLIGA ÄMNEN

LÄROÄMNE	OBLIG. PÅ ÅK 3	ÖVRIGA	PREP- STUDIEAVSNITT
FILOSOFI	-	FIL3, FIL4	
HISTORIA	-	HI4, HI5, (HI6), HI7, HI8, HI9, HI10	HI11
HÄLSOKUNSKAP	-	HÄ2, HÄ3	
LIVSÅSKÅDNING	-	(LIV3), LIV4, (LIV5), LIV6, LIV7	
RELIGION	-	REL3, REL4, (REL5), REL6	
PSYKOLOGI	-	PSY2, PSY3, PSY4, PSY5, PSY6, (PSY7)	PSY8
SAMHÄLLSKUNSKAP	SK3	SK4	SK6

KONST- OCH KULTURKURSER PÅ ÅK 3

LÄROÄMNE	OBLIG. PÅ ÅK 3	ÖVRIGA
BILDKONST	-	BIK2, BIK3, BIK4 , BIK5, BIK6, BIK7, BIK8, BIK10
MUSIK	-	MUS1, MUS3 , MUS5*
TEATER	-	TEA1*, TEA4

* Du kan gå tre olika körkurser (MUS5-6-7) och dramakurser (TEA1-2-3) under din studietid!

OBS! Kom ihåg din valfria konst- och kulturkurs om du inte har valt någon tidigare!

IDROTT, HIDR OCH IT I ÅK 3

LÄROÄMNE	OBLIG. PÅ ÅK	ÖVRIGA
E	3	
IDROTT	-	IDR5*, IDR6**, IDR7, IDR8
HIDR	-	HIDR1, HIDR2, HIDR3, HIDR4, HIDR5
IT	-	IT1***, IT2, IT3, IT4, IT5, IT6, IT7

* Delvis utanför skoltid.

**Helt utanför skoltid.

*** IT1 är en grund för övriga IT-kurser. Du kan inte garanteras IT1-3 (datakörkort) i åk 3

Läs om innehållet i Wilma innan du bestämmer dig!

EXTERNA (ESA) OCH INTERNA (ISA) STUDIEAVSNITT

För ESA och ISA gäller: 15 h = 1 sp

ESA kan avläggas t o m jullovet.

Du kan ha max 20 sp ESA totalt.

Körkort ger dig 2 sp ESA.

- Bild på körkortet mailas till din studiehandledare senast inom P3.

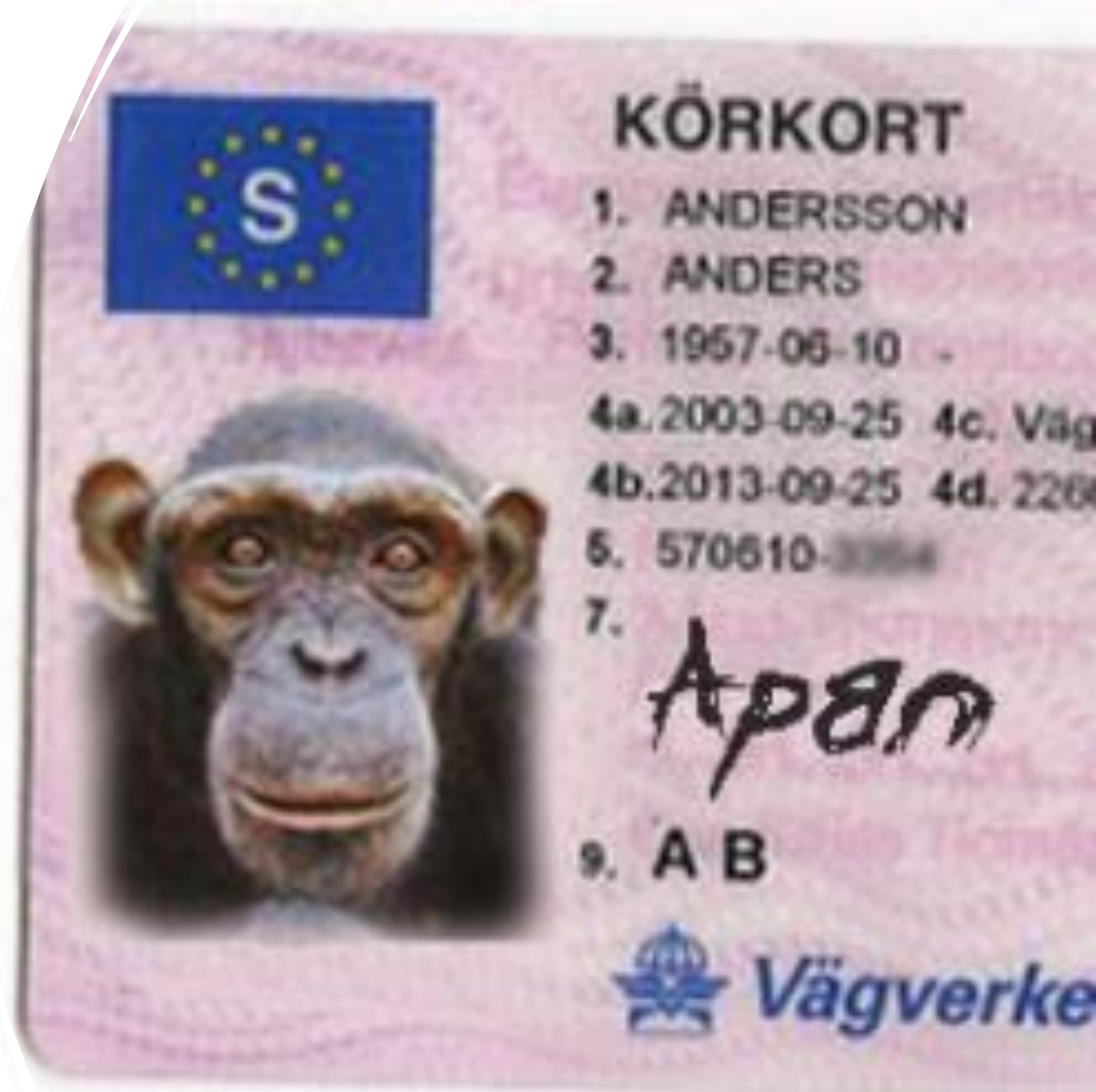

TEMASTUDIER STUDIERESOR UTBYTEN



TS1 = Istanbul, TS2 = London Calling, TS4 = Bryssel

Mer info och hur du anmäler dig via e-post.

Räkna inte med dessa i dina 150 sp!

Om resan blir av och du får åka kan du plocka bort ett annat studieavsnitt.

SJÄLVSTUDIER/TENTAMEN

Du kan tentera (avlägga studieavsnitt genom självstudier) i de perioder där studieavsnittet ges.

- Se kursbrickan i Wilma. Publiceras vid skolstart.
- Självstudier i B-språk har särskilda regler. Se Studnet.

Abiturienter får också avlägga studieavsnitt i **period 4** även om studieavsnittet inte erbjuds då.



GÅ OM STUDIEAVSNITT I ÅK 3...

I vissa ämnen är studieavsnitten styrda till särskilda perioder, t ex. språk, matte, fysik

Avlägga studieavsnitt i period 4?

- Kom ihåg att det är då som studentproven skrivs!

Avlägga studieavsnitt i period 5?

- **Tillåts endast i undantagsfall** (rektors beslut)
- I början av maj måste skolan skicka en lista till Studentexamensnämnden över de abiturienter som kommer att erhålla avgångsbetyg våren 2026.

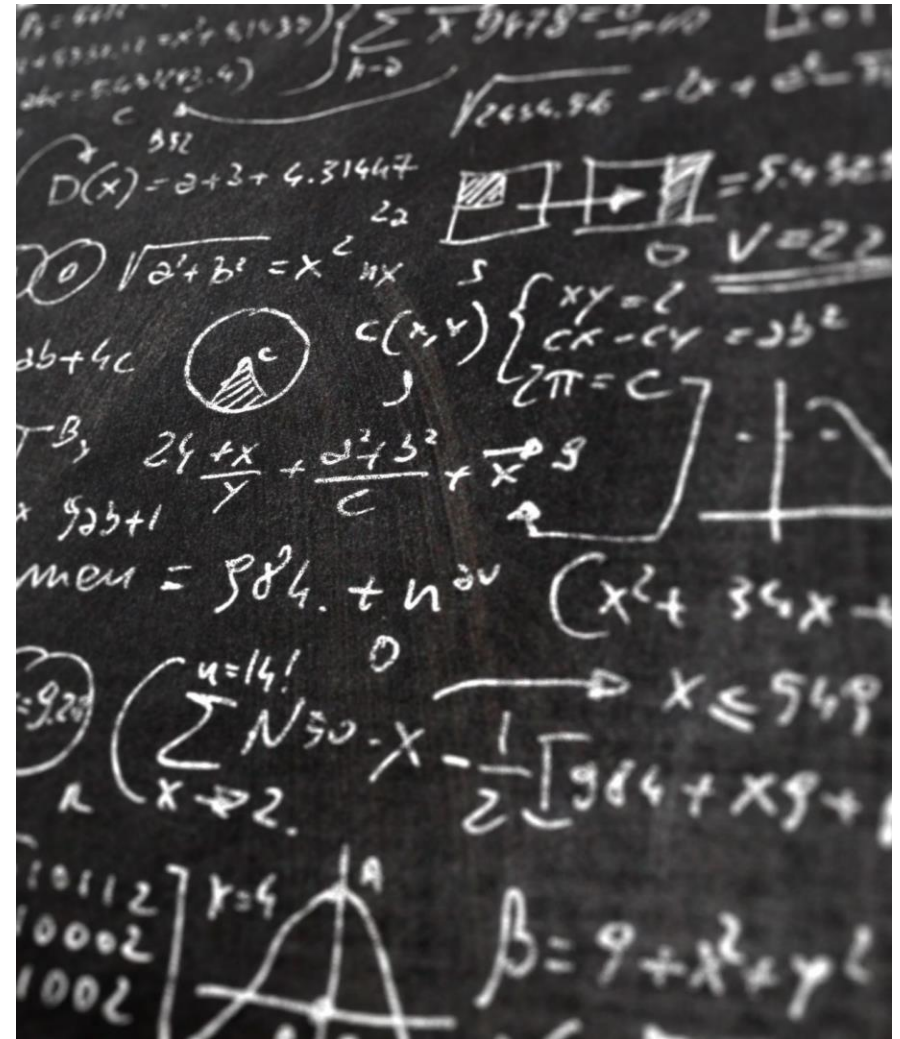

BLIR STUDIEAVSNITTET AV?

För få deltagare = studieavsnittet ställs in

Minimum är vanligen **12 personer (50%)**

I början av april informerar vi om vilka studieavsnitt som **INTE** blir av

- Berörda studerande ombeds ta kontakt för komplettering.



KOMMANDE INFOTIMMAR

19.3 Studera utomlands 1 - Allmänt

7.5 Studera utomlands 2 - Norge/Danmark och engelskspråkiga länder

Nästa höst: Högskolestudier/Finland/Sverige...

Inför det **individuella samtalet i åk 3, period 2** utgår vi ifrån att ni kan antagningssystemen i både Finland och Sverige.

Frivilliga infotimmar = eget ansvar!

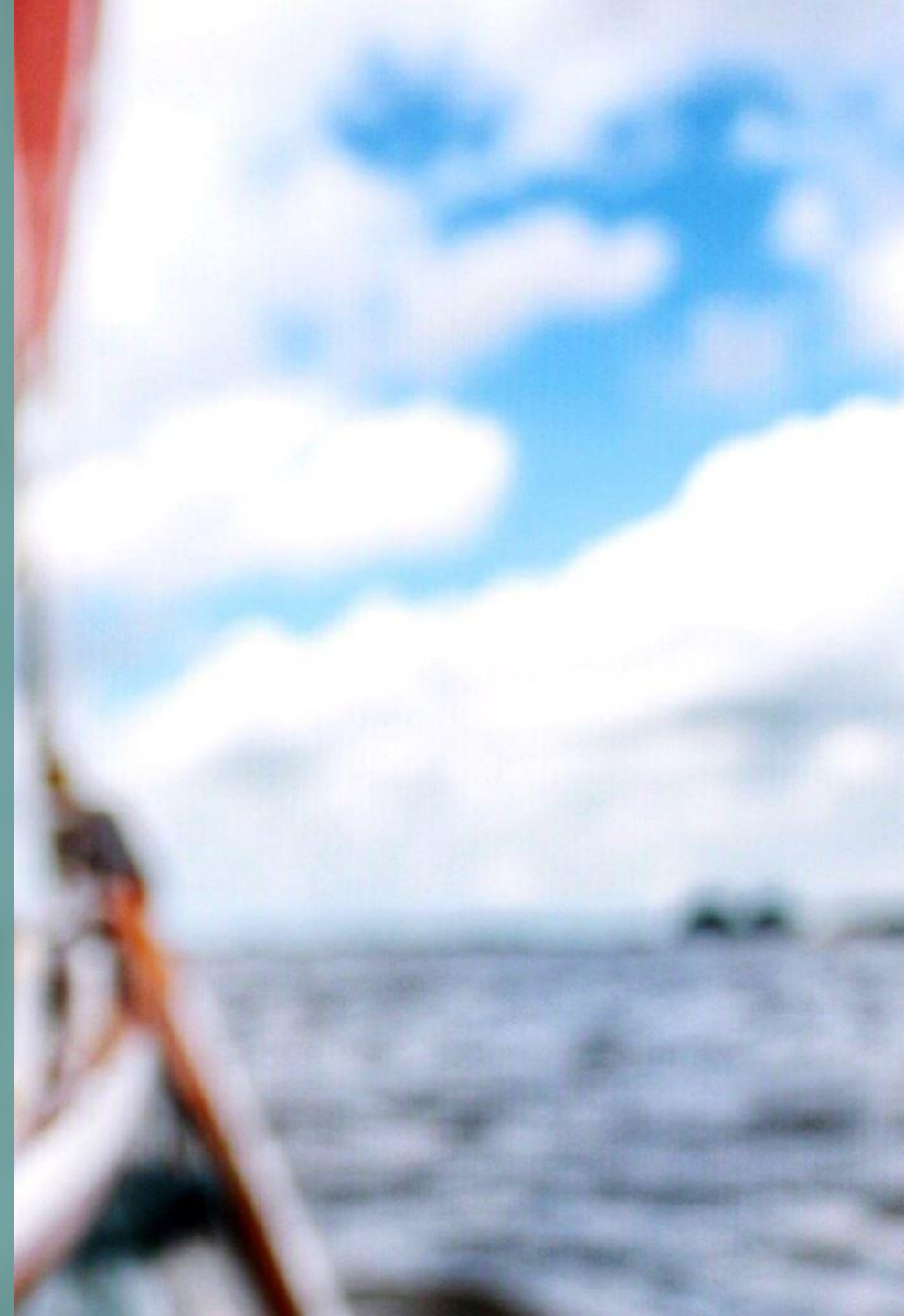

INFÖR HÖSTENS STUDENTPROV

Obligatorisk infotimme 23.4

- Genomgång hur man anmäler sig i Wilma.
- Anmälan öppnar i Wilma

Vårens resultat kommer 14.5

Anmälan ska lämnas in till din studiehandledare

- **Senast torsdag 22.5 kl. 15:00**
- **OBS! Bindande anmälan.**

DU SOM AVLÄGGER EXAMEN PÅ 4 ÅR

LÄROÄMNE	ÅK 3	ÅK 4
Bildkonst	BIK7	BIK9
Historia	-	HI6
Livsåskådning	LIV4, LIV6	LIV3, LIV5
Musik	MUS1	MUS2
	MUS3, MUS5	MUS4, MUS6
Psykologi	PSY6	PSY7
Religion	REL6	REL5
Teater & drama	TEA1	TEA2

All info finns
på
studievals-
blanketten!

	ÅK 1-2		ÅK 3	
	OBLIGATORISKA STUDIEAVSNITT	VALFRJA STUDIEAVSNITT Skriv in de du gått i åk 1-2! Varje avsnitt omfattar 2 sp.	OBLIGATORISKA STUDIEAVSNITT	VALFRJA STUDIEAVSNITT: Ringa in de du vill gå i åk 3! Varje avsnitt omfattar 2 sp.
		sp		sp
Svenska o. ltt.	1-8	12		
SVA	1-8	12		
Engelska	1-5	10		
Finska, avancerad	1-6	12		
Finska, forts-	1-6	12		
Finska, nyb-	1-8	16		
Franska, forts-	4-8	10		
Franska, nyb-	1-6	12		
Spanska, forts-	4-8	10		
Spanska, nyb-	1-6	12		
Tyska, forts-	4-8	10		
Tyska, nyb-	1-7	14		
Matematik, lång	1-6, 8-9	18		
Matematik, kort	1-7	12		
Biologi	1-3	4		
Geografi	1	2		
Fysik	1-2	2		
Kemi	1-2	2		
Filosofi	1-2	4		
Psykologi	1	2		
Historia	1-3	6		
Samhällskunskap	1-2,5	6		
Religion	1-2	4		
Livsåskådning	1-2	4		
Hälsokunskap	1	2		
Idrott	1-4	8		
Hälsa och idrott				
Bildkonst	1	2		
Musik				
Teater och drama				
Informationsteknik				
VIS	1	2		
² Temastudier				
³ ESA/ISA/SPI				
			SV9 SV10 SV11 SV12 SV13 SV14 SV15	
			SV9 SV12 SV13 SV14	
6	2		ENG7 ENG8 ENG9 ENG10	
			FIA7 FIA8	
7	2		FIF8 FIF9 FIF10	
			FIN9	
			FR9 FR10 FR11	
7-8	4		FR9 FR10 FR11	
			SP9 SP10 SP11	
7-8	4		SP9 SP10 SP11	
			TY9 TY10 TY11	
8	2		TY9 TY10 TY11	
7	2		ML10 ML11 ML12 ML13 ML14	
			MK8 MK9 MK10	
			BI4 BI5 BI6	
			GE2 GE3 GE4	
			FY3 FY4 FY5 FY6 FY7 FY8 FY9 FY10	
			KE3 KE4 KE5 KE6 KE7 KE8 KE9	
			FIL3 FIL4	
			PSY2 PSY3 PSY4 PSY5 PSY6 PSY8	
			HI4 HI5 HI7 HI8 HI9 HI10 HI11	
3	2		SK4 SK6	
			REL3 REL4 *REL6	
			*LIV4 *LIV6 LIV7	
			HÅ2 HÅ3	
			IDR5 IDR6 IDR7 IDR8	
			HIDR1 HIDR2 HIDR3 HIDR4 HIDR5	
			BIK2 BIK3 BIK4 BIK5 BIK6 *BIK7 BIK8 BIK10	
			MUS1 *MUS3 *MUS5	
			*TEA1 TEA4	
			¹ IT1 IT2 IT3 IT4 IT5 IT6 IT7	
			TS1 TS2 TS4	

GÖR SÅ HÄR!

All information om studieavsnitten finns i Wilma under fliken Läroplan!

SAMMANFATTA ÅK 1-2:

- 1) Ringa in alla **obligatoriska** studiepoäng (gula kolumnen).
Summera och fyll i summan nere i den gula rutan.
- 2) Skriv in dina **valfria** studieavsnitt och antal sp för respektive läroämne.
Summera och fyll i summan nere i den gula rutan.
- 3) Räkna ihop de obligatoriska och valfria studiepoängen.
Fyll i den gula rutan längst ner.

INFÖR ÅK 3:

- 4) Ringa in alla **obligatoriska** studiepoäng (orange kolumn).
Summera och fyll i summan nere i den orangea rutan.
- 5) Ringa in de **valfria** studieavsnitt du vill läsa i åk 3 och skriv antalet sp för respektive läroämne.
Summera och fyll i summan nere i den orangea rutan.
- 6) Räkna ihop obligatoriska och valfria studiepoängen under ditt sista läsår.
Fyll i den orangea rutan längst ner.

ATT TÄNKA PÅ:

- Du måste läsa 4 sp inom konst och kultur: BIK1 + 2 sp till, antingen BIK/MUS/TEA
- Minst 20 studiepoäng av dina 150 studiepoäng ska vara **nationella valfria studieavsnitt, märkta med lila.**
- Din studentprovspanering: Fyll i tabellen på baksidan!
- Vidarestudier: Läs mer om antagning, behörigheter mm. på Studnet.

¹ Du kan inte välja alla avsnitt som behövs för ECDL-körkort i åk 3 (IT1+IT2+IT3)
- IT1 bör vara avlagd i åk 1-2!

² TS1 = Istanbul, TS2 = London Calling, TS4 = Bryssel

OBS! Deltagande i temastudieavsnitt kan kräva separat anmälan. Se e-post!

³ Specialidrott (SPI), externa och interna studieavsnitt (ESA/ISA)

OBS! 15 h genererar 1 sp. Körkort ger 2 sp ESA.

* Ges ej lä 26-27

1) Obl. sp

2) Valfria sp

4) Obl. sp

5) Valfria sp

3) Mina studiepoäng första och andra året:

6) Mina studiepoäng det tredje året:

Jag vill gå om (ej tentera) följande studieavsnitt:

	ÅK 1-2				ÅK 3			
	OBLIGATORISKA STUDIEAVSNITT		VALFRJA STUDIEAVSNITT		OBLIGATORISKA STUDIEAVSNITT		VALFRJA STUDIEAVSNITT:	
	Skriv in de du gått i åk 1-2!		Varje avsnitt omfattar 2 sp.		Ringa in de du vill gå i åk 3!		Varje avsnitt omfattar 2 sp.	
	1-8	sp	SV12		6	2	SV9 SV10 SV11 SV12 SV13 SV14 SV15	4
Svenska o. litt.	1-8	12						
SVA	1-8	12						
Engelska	1-5	10	ENG9	ENG7	6	2	ENG7 ENG8 ENG9 ENG10	
Finska, avancerad	1-6	12					FIA7 FIA8	
Finska, forts-	1-6	12			7	2	FIF8 FIF9 FIF10	
Finska nyb-	1-8	16					FIN9	
Franska, forts-	4-8	10					FR9 FR10 FR11	
Franska, nyb-	1-6	12			7-8	4	FR9 FR10 FR11	
Spanska, forts-	4-8	10					SP9 SP10 SP11	
Spanska, nyb-	1-6	12			7-8	4	SP9 SP10 SP11	2
Tyska, forts-	4-8	10					TY9 TY10 TY11	
Tyska, nyb-	1-7	14			8	2	TY9 TY10 TY11	
Matematik, lång	1-6, 8-9	18			7	2	ML10 ML11 ML12 ML13 ML14	
Matematik, kort	1-7	12					MKB MK9 MK10	4
Biologi	1-3	4					BI4 BI5 BI6	
Geografi	1	2	GE2	GE3			GE2 GE3 GE4	
Fysik	1-2	2					FY3 FY4 FY5 FY6 FY7 FY8 FY9 FY10	
Kemi	1-2	2					KE3 KE4 KE5 KE6 KE7 KE8 KE9	
Filosofi	1-2	2			Fil2	2	FIL3 FIL4	
Psykologi	1	2					PSY2 PSY3 PSY4 PSY5 PSY6 PSY8	
Historia	1-3	6	HI4				HI4 HI5 HI7 HI8 HI9 HI10 HI11	2
Samhällskunskap	1-2,5	6			3	2	SK4 SK6	4
Religion	1-2	4					REL3 REL4 REL6	
Livsaskådnng	1-2	4					*LIV4 *LIV6 LIV7	
Hälsokunskap	1	2					HÅ2 HÅ3	
Idrott	1-4	8	IDR6	IDR8			IDR5 IDR6 IDR7 IDR8	
Hälsa och idrott							HIDR1 HIDR2 HIDR3 HIDR4 HIDR5	
Bildkonst	1	2	BIK5	BIK6			BIK2 BIK3 BIK4 BIK5 BIK6 *BIK7 BIK8 BIK10	2
Musik							MUS1 *MUS3 *MUS5	
Teater och drama							*TEA1 TEA4	
Informationsteknik			IT1	IT2			*IT1 IT2 IT3 IT4 IT5 IT6 IT7	2
VIS	1	2						
² Temastudier							TS1 TS2 TS4	
² ESA/ISA/SPI			UTBYE	KÖRK				

GÖR SÅ HÄR!

All information om studieavsnitten finns i Wilma under fliken Läroplan!

SAMMANFATTA ÅK 1-2:

- 1) Ringa in alla **obligatoriska** studiepoäng (gula kolumnen). Summera och fyll i summan nere i den gula rutan.
- 2) Skriv in dina **valfria** studieavsnitt och antal sp för respektive läroämne. Summera och fyll i summan nere i den gula rutan.
- 3) Räkna ihop de obligatoriska och valfria studiepoängen. Fyll i den gula rutan längst ner.

INFÖR ÅK 3:

- 4) Ringa in alla **obligatoriska** studiepoäng (orange kolumn). Summera och fyll i summan nere i den orangea rutan.
- 5) Ringa in de **valfria** studieavsnitt du vill läsa i åk 3 och skriv antalet sp för respektive läroämne. Summera och fyll i summan nere i den orangea rutan.
- 6) Räkna ihop obligatoriska och valfria studiepoängen under ditt sista läsår. Fyll i den orangea rutan längst ner.

ATT TÄNKA PÅ:

- Du måste läsa 4 sp inom konst och kultur: BIK1 + 2 sp till, antingen BIK/MUS/TEA
- Minst 20 studiepoäng av dina 150 studiepoäng ska vara **nationella valfria studieavsnitt**, märkta med lila.
- Din studentprovsplanering: Fyll i tabellen på baksidan!
- Vidarestudier: Läs mer om antagning, behörigheter mm. på Studnet.

¹ Du kan inte välja alla avsnitt som behövs för ECDL-körkort i åk 3 (IT1+IT2+IT3) - IT1 bör vara avlagd i åk 1-2!

² TS1 = Istanbul, TS2 = London Calling, TS4 = Bryssel

OBS! Deltagande i temastudieavsnitt kan kräva separat anmälan. Se e-post!

³ Specialidrott (SPI), externa och interna studieavsnitt (ESA/ISA)

OBS! 15 h genererar 1 sp. Körkort ger 2 sp ESA.

* Ges ej lä 26-27

1) Obl. sp	88	2) Valfria sp	32	4) Obl. sp	10	5) Valfria sp	20
3) Mina studiepoäng första och andra året:	120	6) Mina studiepoäng det tredje året:	30				

Jag vill gå om (ej tentera) följande studieavsnitt:

MK 4, Bi2

Namn: _____ Basgrupp: _____

Översikt av alla studieavsnitt under hela din gymnasietid:

	Första året					Andra året					Tredje året				
	OBLIGATORISKA					OBLIGATORISKA					OBLIGATORISKA				
	STUDIEAVSNITT					STUDIEAVSNITT					STUDIEAVSNITT				
	SV1	SV2-3	SV4		SP	SV5	SV6-7	SV8		SP	ENG6				SP
Svenska o. litteratur	SV1	SV2-3	SV4		6	SV5	SV6-7	SV8		6					
SVA	SVA1	SVA2-3	SVA4		6	SVA5	SVA6-7	SVA8		6					
Engelska	ENG1	ENG2			4	ENG3	ENG4	ENG5		6	ENG6				2
¹ Finska, avancerad	FIA1	FIA2	FIA3		6	FIA4	FIA5	FIA6		6					
¹ Finska, forts-	FIF1	FIF2	FIF3		6	FIF4	FIF5	FIF6		6	FIF7				2
¹ Finska nyb-	FIN1	FIN2	FIN3	FIN4	8	FIN5	FIN6	FIN7	FIN8	8					
² Franska, forts-	FR4	FR5	FR6		6	FR7	FR8			4					
² Franska, nyb-	FR1	FR2	FR3		6	FR4	FR5	FR6		6	FR7	FR8			4
³ Spanska, forts-	SP4	SP5	SP6		6	SP7	SP8			4					
³ Spanska, nyb-	SP1	SP2	SP3		6	SP4	SP5	SP6		6	SP7	SP8			4
² Tyska, forts-	TY4	TY5	TY6	TY7	8	TY8				2					
² Tyska, nyb-	TY1	TY2	TY3		6	TY4	TY5	TY6	TY7	8	TY8				2
² Matematik, lång	ML1	ML2	ML3	ML9	8	ML4	ML5	ML6	ML8	10	ML7				2
² Matematik, kort	MK1	MK2	MK3		6	MK4	MK5	MK6-7		6					
Biologi	BI1				2	BI2-3				2					
Geografi	GE1				2										
Fysik	FY1-2				2										
Kemi	KE1-2				2										
Filosofi	FIL1				2	FIL2				2					
Psykologi	PSY1				2										
Historia	HI1	HI2			4	HI3				2					
Samhällskunskap	SK1				2	SK2	SK5			4	SK3				2
² Religion	REL1				2	REL2				2					
³ Livsöskådning	LJV1				2	LJV2				2					
Hälsokunskap	HÄ1				2										
Idrott	IDR1	IDR2			4	IDR3	IDR4			4					
Hälsa och idrott															
Bildkonst						BIK1									
Musik															
Teater och drama															
Informationsteknik															
Studera starkt	VIS1				2										
⁴ Temastudier															
ESA/ISA/SPI															

ALLA VALFRIA STUDIEAVSNITT

Varje valfritt studieavsnitt omfattar 2 sp

SV9	SV10	SV11	SV12	SV13	SV14	SV15			
SV9	SV12	SV13	SV14						
ENG7	ENG8	ENG9	ENG10	ENG11					
FIA7	FIA8								
FIF8	FIF9	FIF10							
FIN9									
FR9	FR10	FR11							
FR9	FR10	FR11							
SP9	SP10	SP11							
SP9	SP10	SP11							
TY9	TY10	TY11							
TY9	TY10	TY11							
ML10	ML11	ML12	ML13	ML14					
MK8	MK9	MK10							
BI4	BI5	BI6							
GE2	GE3	GE4							
FY3	FY4	FY5	FY6	FY7	FY8	FY9	FY10		
KE3	KE4	KE5	KE6	KE7	KE8	KE9			
FIL3	FIL4								
PSY2	PSY3	PSY4	PSY5	PSY6	*PSY7	PSY8			
HI4	HI5	*HI6	HI7	HI8	HI9	HI10	HI11		
SK4	SK6								
REL3	REL4	*REL5	*REL6						
*LJV3	*LJV4	*LJV5	*LJV6	LJV7					
HÄ2	HÄ3								
IDR5	IDR6	IDR7	IDR8						
HIDR1	HIDR2	HIDR3	HIDR4	HIDR5					
BIK2	BIK3	BIK4	BIK5	BIK6	*BIK7	BIK8	*BIK9	BIK10	
MUS1	*MUS2	*MUS3	*MUS4	*MUS5	*MUS6	*MUS7			
*TEA1	*TEA2	*TEA3	TEA4						
IT1	IT2	IT3	IT4	IT5	IT6	IT7			
TS1	TS2	TS3	TS4	TS5					

Läs & fyll i:

A) Obligatoriskt att avlägga två studieavsnitt inom konst- och kulturvetenskaper!

BIK1 är obligatoriskt för alla (och avläggs i åk 2). Därtill ska du avlägga ytterligare ett studieavsnitt inom antingen bildkonst, musik eller teater. Detta görs i åk 1, 2 eller 3.

Fyll i! Mitt andra studieavsnitt inom konst- och kulturvetenskaper är:

B) Din examen består av minst 150 studiepoäng.

Minst 20 sp av dessa måste vara nationella valfria studieavsnitt, vilket innebär minst 10 valfria studieavsnitt.

De nationella valfria studieavsnitten är markerade med lila i översikten.

Om du läser fler språk än det obligatoriska räknas studieavsnitten 1-8 som nationella valfria studieavsnitt.

Alla valfria studieavsnitt omfattas av 2 studiepoäng.

1	2	3	4	5	6	7	8	9	10
Åk	Åk	Åk	Åk	Åk	Åk	Åk	Åk	Åk	Åk

= 20 sp

C) Läs om vidarestudier på Studnet! Vilka studieavsnitt behövs för behörigheter mm?

D) Min studentprovsplanering: Vilka prov har du skrivit i åk 2 och kommer att skriva i åk 3?

Detta är en plan som du vid behov kan justera.

Observera: Om du skriver två ämnesrealprov från en och samma dag måste du skriva proven vid två olika skrivtillfällen, dvs höst och vår!

Mer info finns på Studnet - fliken Studentexamen.

OBS! Endast för 4-åringar!

Våren 2025	Hösten 2025	Våren 2026	Hösten 2026	Våren 2027
Åk 2	Åk 3	Åk 3	Åk 4	Åk 4

¹ Studerande måste läsa ett främmande språk utöver engelska

² Studerande väljer antingen lång eller kort matematik

³ Studerande väljer antingen religion eller livsöskådning

⁴ Utbudet varierar från ett läsår till ett annat.

* ges vartannat år

x ges vart tredje läsår

VILL DU KOMMA
IHÅG VAD DU HAR
VALT I AUGUSTI?

Ta en bild på
blanketten innan
du lämnar in den!



DROP-IN FÖR STUDIEVALSFRÅGOR!

- Inga särskilda tider.
- Ingen tidsbokning.
- Vi prioriterar att boka in våra 4-åringar och er som har mer komplicerade studieval (skjutit upp, behöver gå om etc.)

- Vänta inte tills sista stund!



DEADLINE:
TORSDAG
20.3
KL. 15:00!

Tack för mig!

